

Сообщение о возможном установлении публичного сервитута

1	<p>Администрация городского поселения «Поселок Разумное» муниципального района Белгородский район Белгородской области</p> <p>(уполномоченный орган, которым рассматривается ходатайство об установлении публичного сервитута)</p>			
2	<p>Эксплуатация существующего сооружения: ВЛ 0,4 кВ № 1 СТП 414 РП Разумное</p> <p>(цель использования)</p>			
3	№ п/п	Адрес или иное описание местоположения земельного участка (участков), в отношении которого испрашивается публичный сервитут	Кадастровый квартал	Категория
	1	Белгородская обл., Белгородский р-н, восточная часть кадастрового квартала 31:15:2003008	31:15:2003008	Земли сельскохозяйственного назначения
4	<p>Администрация Белгородского района адрес: 308007, Белгородская область, г. Белгород, ул. Шершнева, 1А, кабинет 410 время приема: вторник, четверг с 9.00 – 13.00 тел. 8 (4722) 34-61-94; адрес электронной почты: belrn@mail.ru</p> <p>Администрация городского поселения «Поселок Разумное» Белгородского района адрес: 308510, Белгородская область, Белгородский район, п. Разумное, ул. 78 Гвардейской Дивизии, 5 тел: 8 (4722) 59-14-56; адрес электронной почты: ad.gazumnoe@yandex.ru время приема: согласно графику по предварительной записи</p> <p>(адреса, по которым заинтересованные лица могут ознакомиться с поступившим ходатайством об установлении публичного сервитута и прилагаемым к нему описанием местоположения границ публичного сервитута, время приема заинтересованных лиц для ознакомления с поступившим ходатайством об установлении публичного сервитута)</p>			
5	<p>Администрация городского поселения «Поселок Разумное» Белгородского района адрес: 308510, Белгородская область, Белгородский район, п. Разумное, ул. 78 Гвардейской Дивизии, 5</p> <p>в течение 30 дней со дня опубликования данного сообщения в порядке, установленном для официального опубликования (обнародования) правовых актов поселения, городского округа, по месту нахождения земельного участка и (или) земель, в отношении которых подано указанное ходатайство (муниципального района в случае, если такие земельный участок и (или) земли расположены на межселенной территории)</p> <p>(адрес, по которому заинтересованные лица могут подать заявления об учете прав на земельные участки, а также срок подачи указанных заявлений)</p>			

6	<p>https://belgorodskij-r31.gosweb.gosuslugi.ru/ https://poselokrazumnoe-r31.gosuslugi.ru/</p> <p>(официальные сайты в информационно - телекоммуникационной сети «Интернет», на которых размещается сообщение о поступившем ходатайстве об установлении публичного сервитута)</p>
7	<p>Дополнительно по всем вопросам можно обращаться:</p> <p>Администрация Белгородского района адрес: 308007, Белгородская область, г. Белгород, ул. Шершнева, 1А, кабинет 410 время приема: вторник, четверг с 9.00 – 13.00 тел. 8 (4722) 34-61-94</p> <p>Администрация городского поселения «Поселок Разумное» Белгородского района адрес: 308510, Белгородская область, Белгородский район, п. Разумное, ул. 78 Гвардейской Дивизии, 5</p>
8	<p>Графическое описание местоположения границ публичного сервитута, а также перечень координат характерных точек этих границ прилагается к сообщению (описание местоположения границ публичного сервитута)</p>

с/х 100 10/02/2

ОПИСАНИЕ МЕСТОПОЛОЖЕНИЯ ГРАНИЦ
публичного сервитута ВЛ 10 кВ № 4 ПС Таврово отпайка 39
(наименование объекта, местоположение границ которого описано)

Раздел 1



Сведения об объекте

№ п/п	Характеристика объекта	Описание характеристик
1	2	3
1	Местоположение объекта	Белгородская область, р-н Белгородский
2	Площадь объекта +/- величина погрешности определения площади (Р +/- ΔР)	2103 м ² +/- 9 м ²
3	Иные характеристики объекта	Публичный сервитут на основании существования инженерного сооружения: ВЛ 10 кВ № 4 ПС Таврово отпайка 39 сроком действия 49 лет в интересах филиала ПАО «Россети Центр» - «Белгородэнерго»

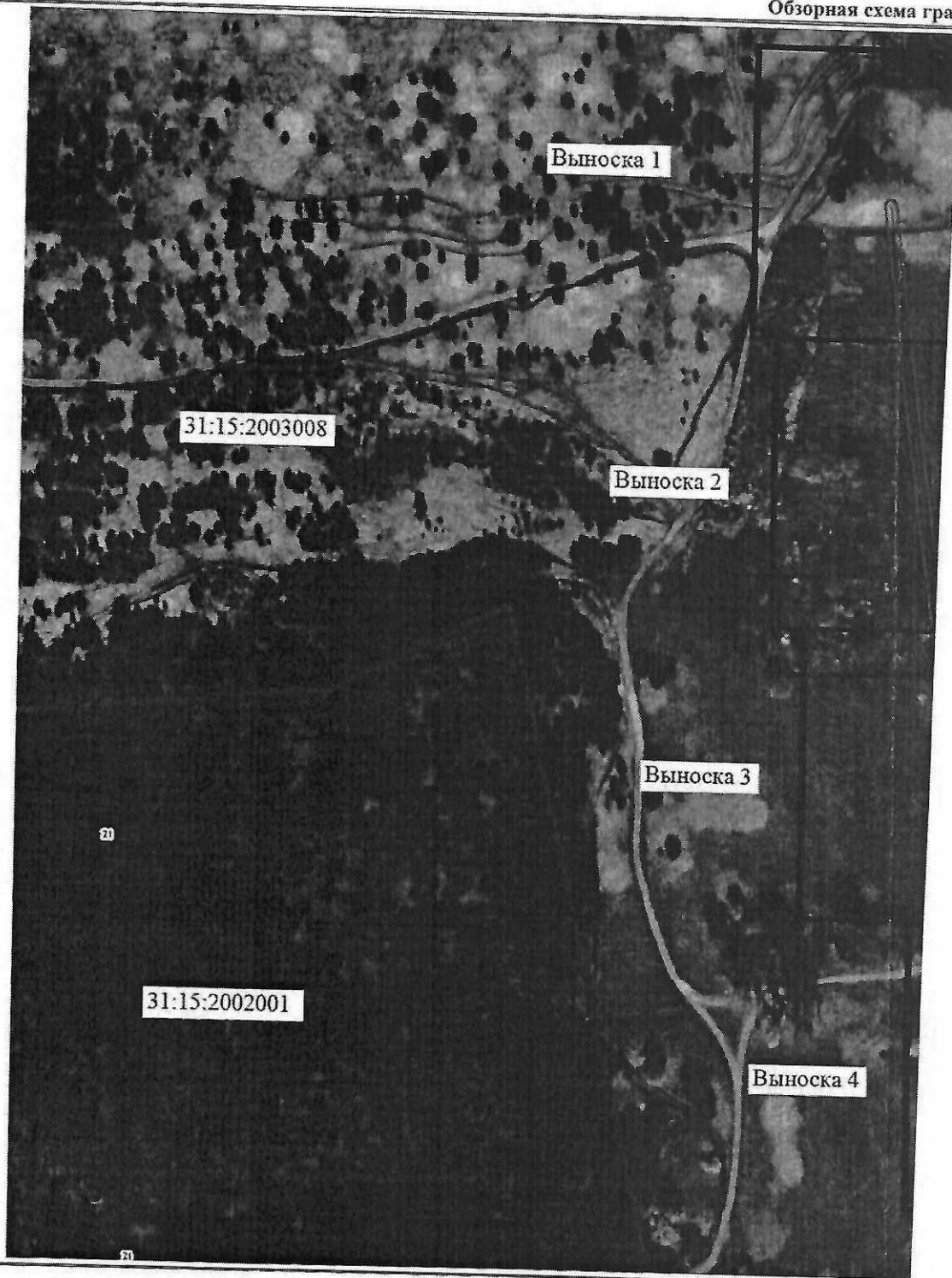
Местоположение публичного сервитута: Белгородская область, р-н Белгородский			
Система координат		МСК-31 зона 1	
Метод определения координат		Метод спутниковых геодезических измерений (определений)	
Обозначение характерных точек границ публичного сервитута	Координаты, м		
	X	Y	Средняя квадратическая погрешность положения характерных точек (M _t), м
1	2	3	4
1	380715.48	1333876.96	0.10
2	380715.88	1333878.15	0.10
3	380715.66	1333879.38	0.10
4	380714.87	1333880.35	0.10
5	380713.71	1333880.82	0.10
6	380644.29	1333889.87	0.10
7	380576.18	1333898.87	0.10
8	380508.27	1333907.79	0.10
9	380442.82	1333916.45	0.10
10	380404.28	1333921.53	0.10
11	380363.77	1333926.58	0.10
12	380366.10	1333986.01	0.10
13	380365.70	1333987.46	0.10
14	380364.78	1333988.31	0.10
15	380363.57	1333988.61	0.10
16	380362.36	1333988.28	0.10
17	380361.46	1333987.41	0.10
18	380361.10	1333986.21	0.10
19	380358.68	1333924.48	0.10
20	380358.91	1333923.33	0.10
21	380359.71	1333922.36	0.10
22	380360.87	1333921.90	0.10
23	380403.65	1333916.57	0.10
24	380442.17	1333911.49	0.10
25	380507.62	1333902.83	0.10
26	380575.53	1333893.91	0.10
27	380643.64	1333884.91	0.10
28	380713.07	1333875.86	0.10
29	380714.55	1333876.12	0.10
1	380715.48	1333876.96	0.10

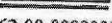

Используемые условные знаки и обозначения:

-  - обозначение границы муниципального образования
-  - обозначение границы кадастрового квартала по сведениям ЕГРН
-  - обозначение границы публичного сервитута
-  - обозначение объекта электросетевого хозяйства
- 62:00:0000000 - обозначение номера кадастрового квартала
- Белгородский - обозначение муниципального образования

Масштаб 1:

объекта

границ объекта



51:2500



Подпись: *[Signature]* / О.С. Мацагора Дата «13» декабря 2021 г.
 Место для оттиска печати (при наличии) лица, составившего описание местоположения границ объекта

Раздел 3
План границ объекта

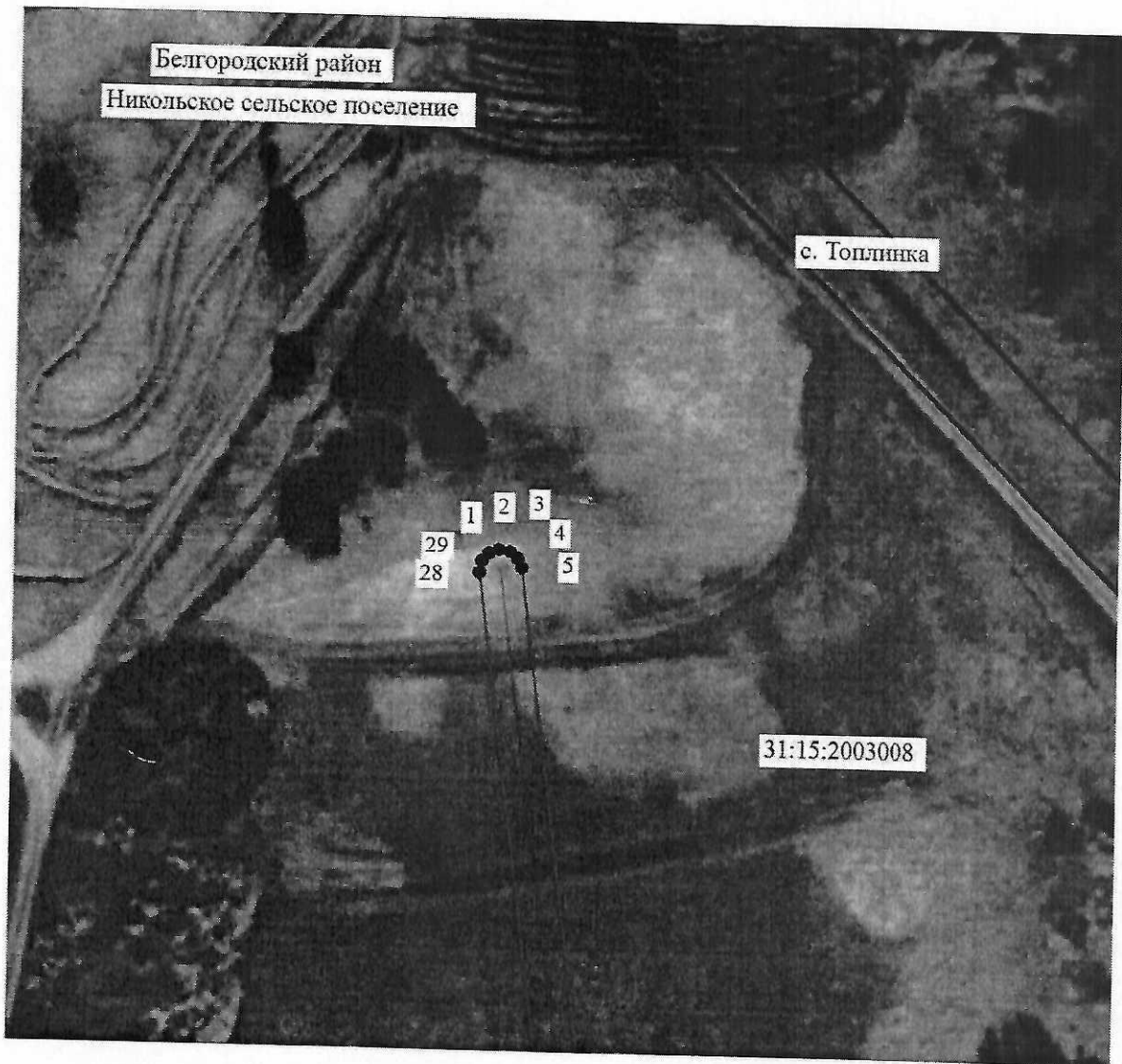

Масштаб 1:800

Используемые условные знаки и обозначения:

- - обозначение границы муниципального образования
- - обозначение границы кадастрового квартала по сведениям ЕГРН
- - обозначение границы публичного сервитута
- - обозначение объекта электросетевого хозяйства
- - обозначение характерной точки публичного сервитута
- 62:00:0000000 - обозначение номера кадастрового квартала
- Белгородский - обозначение муниципального образования

Выноска 1 из 4

Подпись  О.С. Мацагора Дата «13» декабря 2021 г.
Место для оттиска печати (при наличии) лица, составившего описание местоположения границ объекта

Раздел 3

План границ объекта



Масштаб 1:800

Используемые условные знаки и обозначения:

- - обозначение границы муниципального образования
- — - обозначение границы кадастрового квартала по сведениям ЕГРН
- — — - обозначение границы публичного сервитута
- — — — - обозначение объекта электросетевого хозяйства
- 2 ● - обозначение характерной точки публичного сервитута
- 62:00:0000000 - обозначение номера кадастрового квартала
- Белгородский - обозначение муниципального образования



Выноска 2 из 4

Подпись _____ / О.С. Мацагора Дата «13» декабря 2021 г.
Место для отрисовки печати (при наличии) лица, составившего описание местоположения границ объекта

Раздел 3

План границ объекта

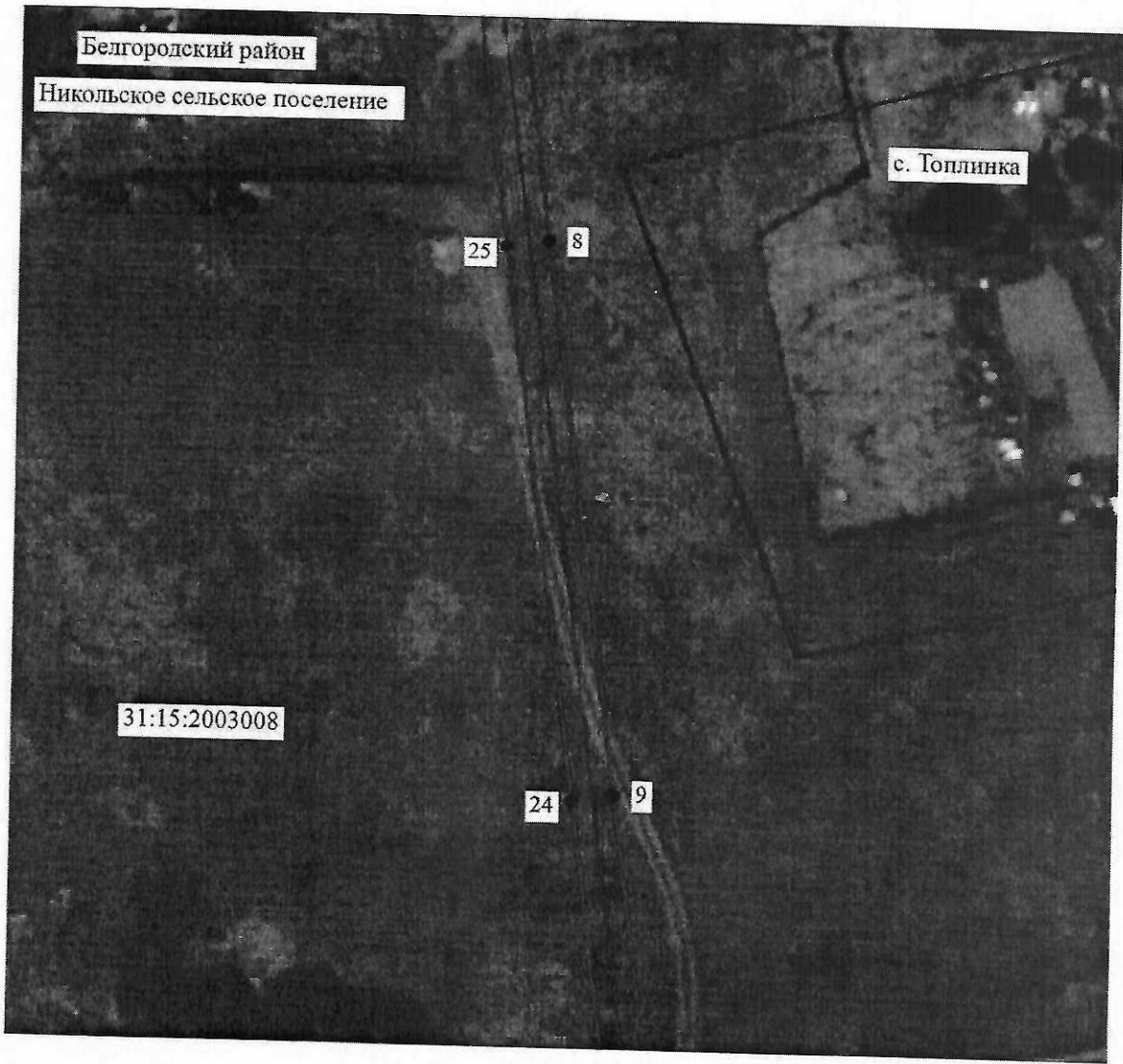

Масштаб 1:800

Используемые условные знаки и обозначения:

- обозначение границы муниципального образования
- обозначение границы кадастрового квартала по сведениям ЕГРН
- обозначение границы публичного сервитута
- обозначение объекта электросетевого хозяйства
- обозначение характерной точки публичного сервитута
- 62:00:0000000 - обозначение номера кадастрового квартала
- Белгородский - обозначение муниципального образования





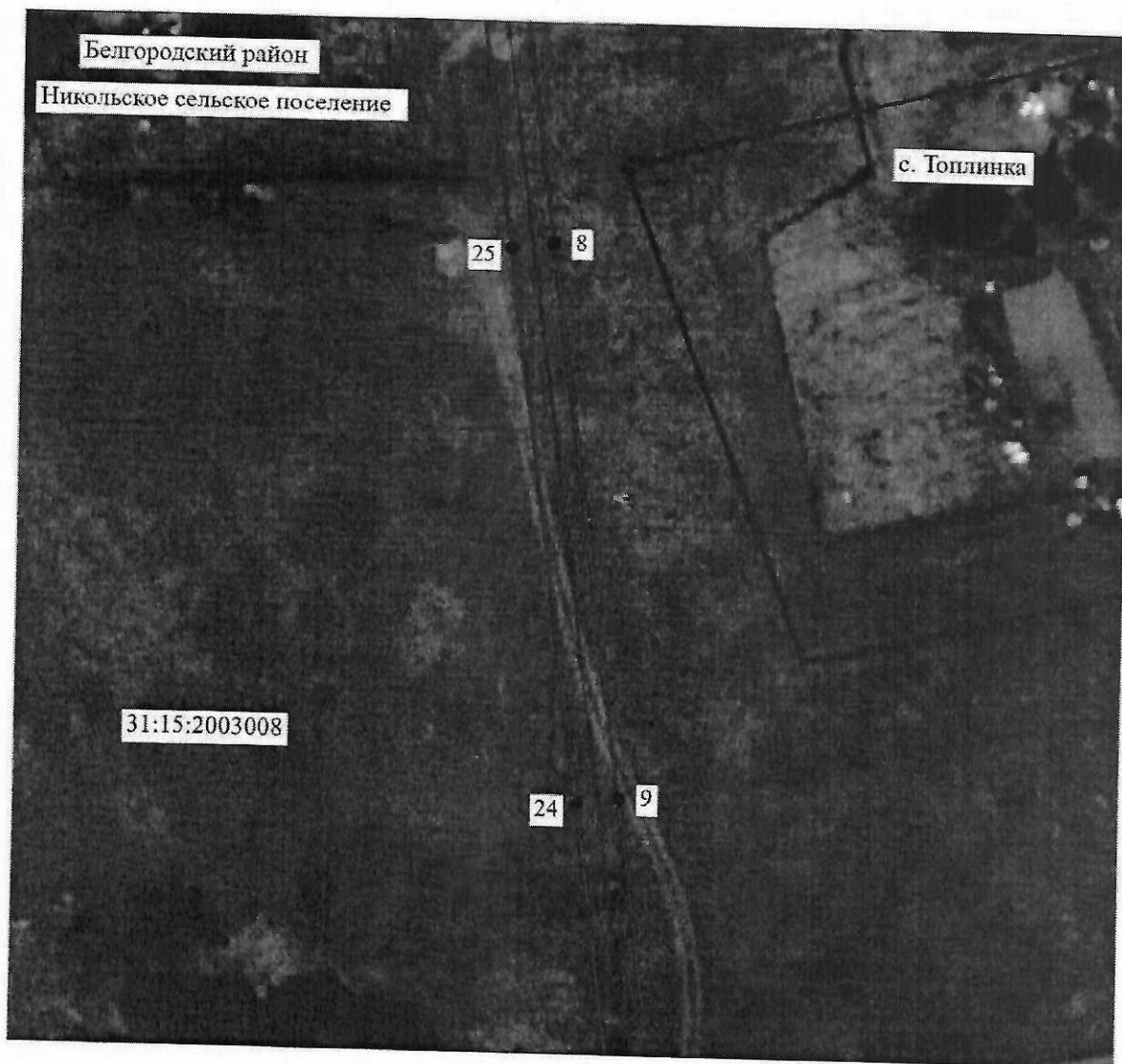

Подпись О.С. Маизгора Дата «13» декабря 2021 г.
Место для оттиска печати (при наличии) лица, составившего описание местоположения границ объекта

Раздел 3
План границ объекта



Масштаб 1:800

Используемые условные знаки и обозначения:

-  - обозначение границы муниципального образования
-  - обозначение границы кадастрового квартала по сведениям ЕГРН
-  - обозначение границы публичного сервитута
-  - обозначение объекта электросетевого хозяйства
-  - обозначение характерной точки публичного сервитута
- 62:00:0000000 - обозначение номера кадастрового квартала
- Белгородский - обозначение муниципального образования

Подпись _____ О.С. Мацагора Дата «13» декабря 2021 г.
Место для оттиска печати (при наличии) лица, составившего описание местоположения границ объекта



Раздел 3
План границ объекта

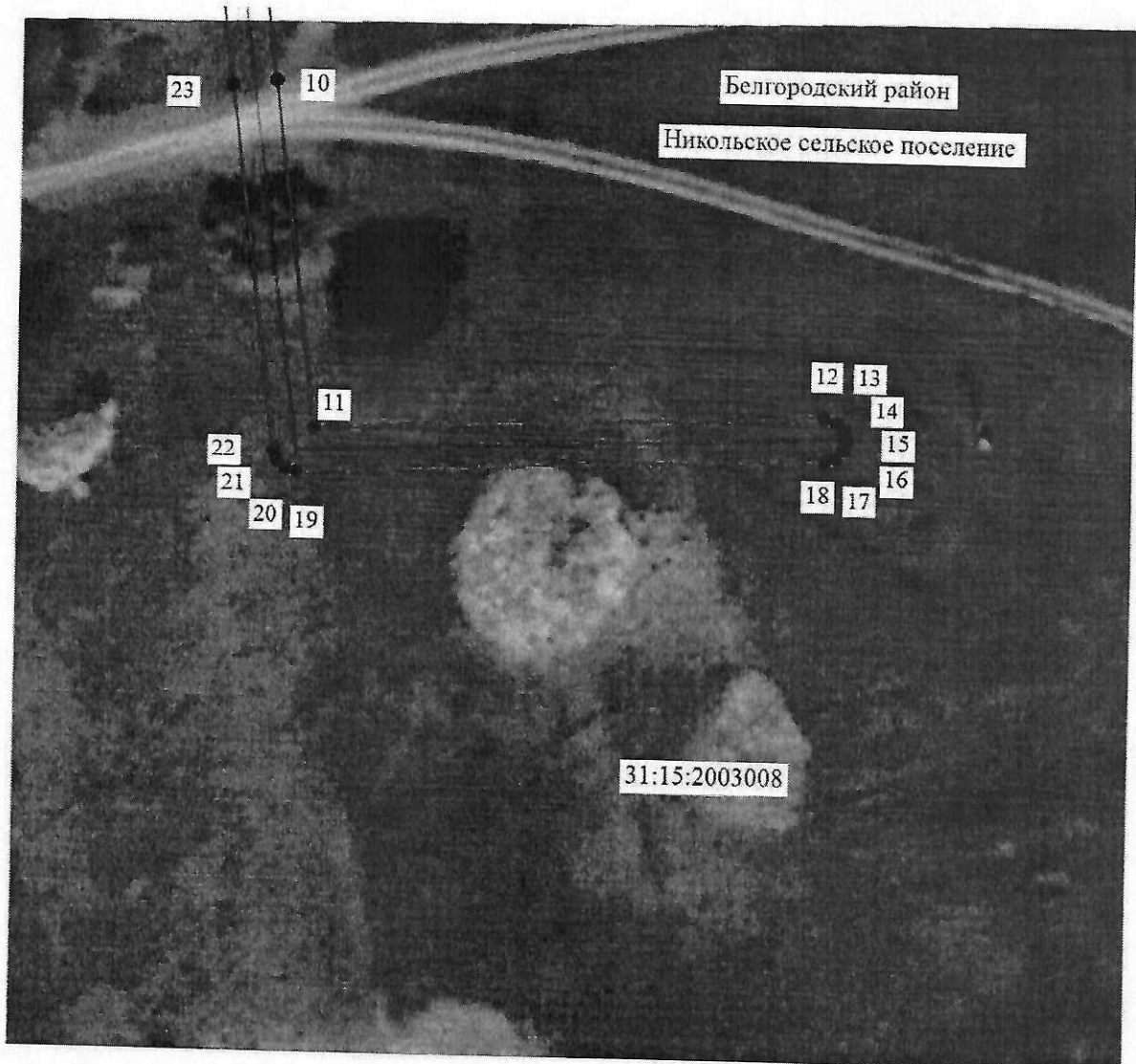

Масштаб 1:800



Используемые условные знаки и обозначения:

- ▬ - обозначение границы муниципального образования
- ▬▬▬ - обозначение границы кадастрового квартала по сведениям ЕГРН
- ▬▬▬▬ - обозначение границы публичного сервитута
- ▬▬▬▬▬ - обозначение объекта электросетевого хозяйства
- - обозначение характерной точки публичного сервитута
- 62:00:0000000 - обозначение номера кадастрового квартала
- Белгородский - обозначение муниципального образования

Выноска 4 из 4

Подпись _____ Дата «13» декабря 2021 г.
Место для оттиска печати (при наличии) лица, составившего описание местоположения границ объекта

